

12月2日より従来の健康保険証は 使用できなくなりました

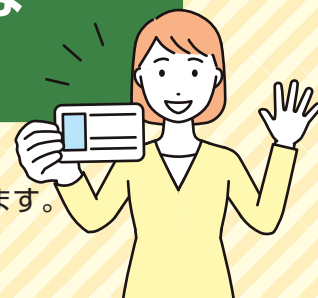

マイナンバーカードを健康保険証として利用登録した「マイナ保険証」を原則として利用することになります。「マイナ保険証」への切り替えをお願いいたします。

マイナ保険証への切り替え手順

1 マイナンバーカードをお持ちでない方は、まずはマイナンバーカードを取得

申請

※以下から選択

1



スマホから パソコンから
オンライン申請

2



証明写真機
から

3



郵送

受け取り

- ①ハガキが届く
- ②受け取りに行く



詳しくはこちら



マイナンバーカード
総合サイト

2へ

2 マイナンバーカードをお持ちの方は保険証利用の申込み

マイナンバーカードを健康保険証として利用するには、申込みが必要です。 ※以下から選択

医療機関で

医療機関・薬局の
顔認証付きカード
リーダーから申し
込めます。



スマホから

下記4つを準備

- ①マイナンバーカード
- ②あらかじめ設定した暗証番号
- ③マイナンバーカード読み取り対応のスマホ
- ④アプリ「マイナポータル」のインストール

- STEP 1 「マイナポータル」にログインする。
- STEP 2 「健康保険証」をタップする。
- STEP 3 「登録」をタップする。
- STEP 4 登録完了。

マイナポータル



Android 用



iPhone 用



セブン銀行ATMで

必要なものは
マイナンバーカードと
あらかじめ設定した
暗証番号のみ！

ATM画面

健康保険証利用
の申込み

マイナンバーカード
での手続き



病院へのかかり方

①

マイナ
保険証



顔認証付きのカードリーダーにマイナ保険証を入れて本人確認を行います。情報提供に同意することで、過去の診療情報等に基づく適切な医療を受けられます。

②

マイナ
保険証



+

資格情報
のお知らせ

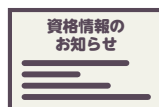

マイナ保険証が使えない医療機関等でマイナンバーカードと一緒に提示すると、保険診療が受けられます。

③

資格
確認書



マイナ保険証をお持ちでない方は、当組合が発行した「資格確認書」を医療機関等の窓口で提示することで、一定の窓口負担で医療を受けることができます。

マイナポータルでも「資格情報」が確認できます

カードリーダーが使えない場合、マイナポータルとマイナ保険証と一緒に提示すれば、「資格情報のお知らせ」がなくても、保険診療が受けられます。



スマホで簡単！
ダウンロードも
できます