



# 医療機関の受診方法が マイナンバーカードに一本化されます

令和6年12月2日に保険証が廃止されます。  
医療機関の受診はマイナンバーカードが基本になります。

令和6年12月2日に現在の保険証が廃止され、医療機関の受診方法はマイナンバーカードで行うことが基本となります。保険証廃止までに、マイナンバーカードで受診できるように、マイナポータルで保険証利用の申し込みを済ませておきましょう。まだマイナンバーカードの交付を受けていない方は、お早めに交付を受けてください。なお、保険証廃止後も一定期間はすでに交付されている保険証が引き続き使えます。

また、マイナンバーカードの交付を受けていないなど、マイナンバーカードを使って受診することができない方には当分の間は健康保険の「資格確認書」が交付され、資格確認書で医療機関を受診することが可能です。

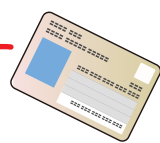

医療機関の窓口では  
カードリーダーで  
受け付けを行います。

## ●保険証廃止後の医療機関の受診方法●

### マイナンバーカード（マイナ保険証）



マイナンバーカードを使って受診します。受診前にマイナポータルでマイナンバーカードを保険証として利用するための「利用申し込み」を行います（初回のみ）。

### 現在の保険証

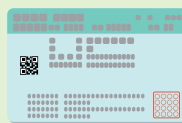

経過措置として、保険証廃止後もすでに交付されている保険証について一定期間はそのまま利用できます。

### 資格確認書

マイナンバーカードの交付を受けていない方や、マイナポータルで保険証の利用申し込みを行っていない方には、健康保険の「資格確認書」の交付が定められています。  
※資格確認書の形状等は未定です。

## マイナポータルで保険証情報を確認できます

マイナポータルでは登録されているご自身の健康保険証情報を確認することができます。万が一、正しい情報が登録されていない場合は、マイナンバーカードで医療機関を受診することができなくなってしまうので、ご自身の健康保険証情報の確認を行っておきましょう。

登録されている情報に間違いがある場合には、すぐに健康保険組合までご連絡ください。

マイナポータル

検索



保険証情報の確認はマイナポータルへのログインが必要です。

「最新の健康保険証情報の確認」の  
パナーをタップ

最新の健康保険証  
情報の確認